

ARMAÇÃO NEGATIVA DAS LAJES DA COBERTURA - EIXO X
ESCALA: 1/50

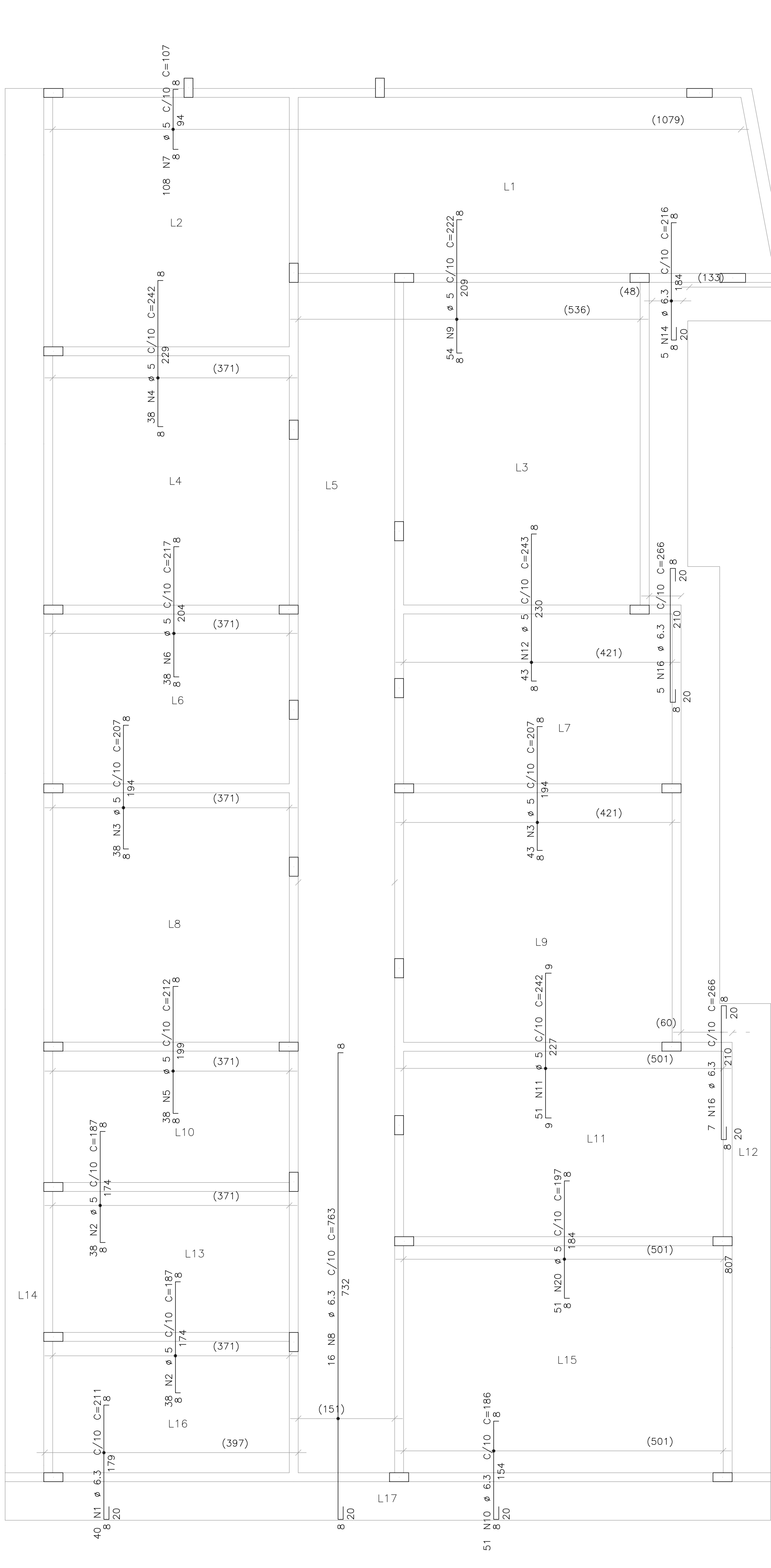

ARMAÇÃO NEGATIVA DAS LAJES DA COBERTURA - EIXO Y
ESCALA: 1/50

AÇO	POS	BIT	QUANT	COMPRIMENTO	
				UNIT	TOTAL
				mm	cm
COBERTURA — Armadura negativa horizontal					
	60A	1	5	23	--VAR-- 3703
	60A	2	5	5	--VAR-- 2825
	60A	3	5	5	--VAR-- 1550
	50A	4	6,3	39	201 7839
	60A	5	5	7	291 2037
	60A	6	5	216	365 78840
	50A	7	6,3	61	221 13481
	60A	8	5	299	257 76843
	50A	9	6,3	7	356 2492
COBERTURA — Armadura negativa vertical					
	60A	1	6,3	40	211 8440
	60A	2	5	76	187 14212
	60A	3	5	81	207 16767
	60A	4	5	38	242 9196
	60A	5	5	38	212 8056
	50A	6	5	38	217 8246
	60A	7	5	108	107 11556
	60A	8	6,3	16	63 12208
	60A	9	5	54	222 11988
	60A	10	6,3	65	186 12090
	60A	11	5	51	242 12342
	60A	12	5	43	243 10449
	50A	13	5	51	197 10047
	60A	14	6,3	5	216 1080
	60A	15	6,3	12	516 6192
	60A	16	6,3	12	266 3192

RESUMO DE AÇO			
AÇO	BIT	COMPR	PESO
	mm	m	kgf
60A	5	2785	428
50A	6.3	670	165
Peso Total	60A =		428 kgf
Peso Total	50A =		165 kgf

DETALHE TÍPICO DE FERROS
DE DISTRIBUIÇÃO DE
ARMADURA NEGATIVA

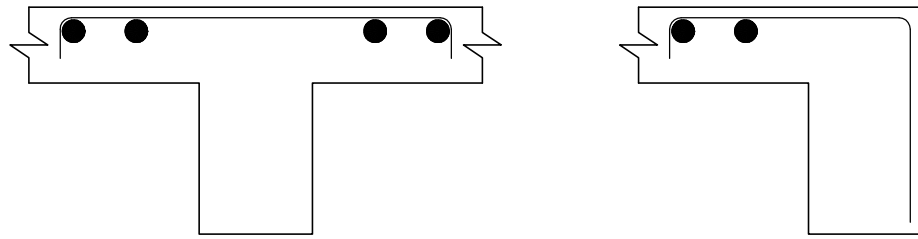

OBSERVAÇÕES

- DIMENSÕES EM CENTÍMETROS, NÍVEIS EM METROS, EXCETO ONDE INDICADO O CONTRÁRIO;
- CONCRETO ESTRUTURAL FCK = 25 MPa, FATOR ÁGUA-CEMENTO (A/C) ≤ 0,80 E MÓDULO DE ELASTICIDADE (E_{ck}) ≥ 28.000 MPa;
- CONCRETO ESTRUTURAL PARA ESTACA HÉLICE CONTÍNUA FCK = 30 MPa, FATOR ÁGUA-CEMENTO (A/C) ≤ 0,85 E MÓDULO DE ELASTICIDADE (E_{ck}) ≥ 28.000 MPa;
- CONCRETO MAGRO FCK = 15 MPa ESPESSURA 5 CM;
- AS COTAS DE ARRASAMENTO DAS ESTACAS DEVERÃO SEGUIR OS NÍVEIS ESTIPULADOS PELO PROJETO ARQUITETÔNICO, TENDO EM VISTA VARIAÇÕES DE ALTURAS EM UMA MESMA EDIFICAÇÃO;
- É IMPRESCINDÍVEL CONTROLE TECNOLÓGICO RÍGIDO POR PARTE DO ENGENHEIRO DE EXECUÇÃO EM TODO O PROJETO, SEM EXCEÇÃO;
- A SOLICITAÇÃO DOS CARREGAMENTOS PODERÁ SER LIBERADA APÓS 28 DIAS DA DATA DE CONCRETAGEM OU MEDIANTE ANÁLISE DOS RESULTADOS DE ENSAIO;
- AGRESSIVIDADE AMBIENTAL (II). É OBRIGATÓRIO RESPEITAR OS COBRIMENTOS INDICADOS:
 - PILAR EM CONCRETO ARMADO = 2,00 CM;
 - VIGA EM CONCRETO ARMADO = 2,00 CM;
 - LAJE EM CONCRETO ARMADO = 1,50 CM;
 - BLOCOS DE ESTACAS = 5,00 CM;
 - ESTACAS = 5,00 CM.
- PARA AS ESTRUTURAS É IMPORTANTE O CONTROLE TECNOLÓGICO DOS MATERIAIS AÇO E CONCRETO, CONSULTE NORMAS TÉCNICAS;
- IMPORTANTE A CURA ÚMIDA DO CONCRETO POR 7 DIAS;
- DEVERÁ SER VERIFICADO ANTES DA CONCRETAGEM A MONTAGEM, ENCONTROS E O TRAVAMENTO DAS PEÇAS DAS FORMAS;
- NENHUM FURO OU ABERTURA PODERÃO SER FEITOS SEM A PRÉVIA VERIFICAÇÃO PELO RESPONSÁVEL TÉCNICO DO PROJETO;
- A TOPOGRAFIA DO TERRENO NATURAL E AS COTAS DE PROJETO DEVERÃO SER CONFIRMADAS PARA LOCAÇÃO DA ESTRUTURA PROPOSTA;
- FAZ-SE NECESSÁRIO A REALIZAÇÃO DE MAIS FUROS DE SONDAGEM EM CONFORMIDADE COM A NORMA ABNT 6484:2001, TENDO EM VISTA AS DIMENSÕES DE IMPLANTAÇÃO;
- FUNDAÇÃO DIMENSIONADA A PARTIR DOS ENSAIOS DE SONDAGEM REALIZADOS PELA SVENGENHARIA, ORDEM 053.1261.0621, NA DATA DE 07/08/2021.

REVISÃO	DESCRIÇÃO	TIPO	ELABORADO	VERIFICADO	DATA
02	REVISÃO GERAL	EXE	EAMO	ENC	09/2022
03	REVISÃO GERAL	EXE	EAMO	ENC	09/2022
04	REVISÃO GERAL	EXE	IMS	ENC	25/11/2022

TIPOS DE EMISSÃO	ATP - ANTEPROJETO	APV - APROVADO	CNC - CANCELADO
	BSC - BÁSICO EXE - EXECUTIVO	PCT - P/ CONSTRUÇÃO ASB - "AS BUILT"	

ELABORAÇÃO:



CONSORCIO PITÁGORAS

RUA DESEMBARGADOR JORGE FONTANA Nº80, SALA 1303 - BELVEDERE
BELO HORIZONTE - MG - CEP.: 30.340-670
TEL.: (31) 3347-4405 / (31) 3347-7079 / (31) 3371-1020
EMAIL: contato@grupoprojetoengeharia.com.br

REALIZAÇÃO:



PREFEITURA MUNICIPAL DE BOA ESPERANÇA

PRACA PADRE JÚLIO MARIA, Nº40 - CENTRO
BOA ESPERANÇA-MG - CEP.: 37.170-000

ESCOLA VOVÓ VALDETE

RUA DAS MAGNÓLIAS, S/Nº, CIDADE BOA ESPERANÇA-MG

PROJETO ESTRUTURAL

AUTORIA DO PROJETO:		CONTRATANTE DO PROJETO:	
<div> JULIANA GONÇALVES OLIVEIRA CREA - 239787/D</div>		RESPONSÁVEL DA CONTRATANTE	
DATA: NOVEMBRO/2022	ESCALA: INDICADA	CÓDIGO: PRJ-EST	
TÍTULO DOS DESENHOS: EDIFICAÇÃO SUPERIOR 01: ARMAÇÃO NEGATIVA DAS LAJES DA COBERTURA - EIXO X E ARMAÇÃO NEGATIVA DAS LAJES DA COBERTURA - EIXO Y		PRANCHA: 14 / 14	
DIREITOS AUTORAIS RESERVADOS; PROIBIDO REPRODUÇÃO, DIVULGAÇÃO OU ALTERAÇÃO SEM ORDEM EXPRESSA DO AUTOR.		TÍTULO DOS DESENHOS: PRJ-EXE-EST-BESP-EV-0108-REV04-SUPERIOR 1	